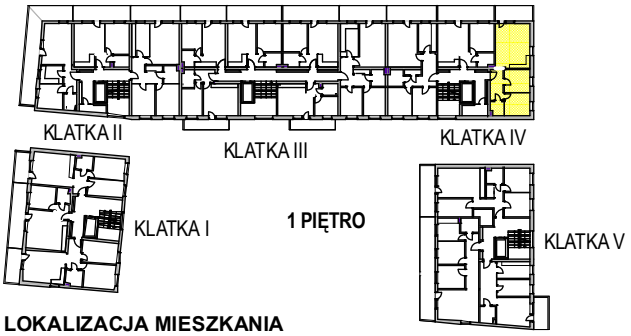

LOKALIZACJA MIESZKANIA

RZUT MIESZKANIA

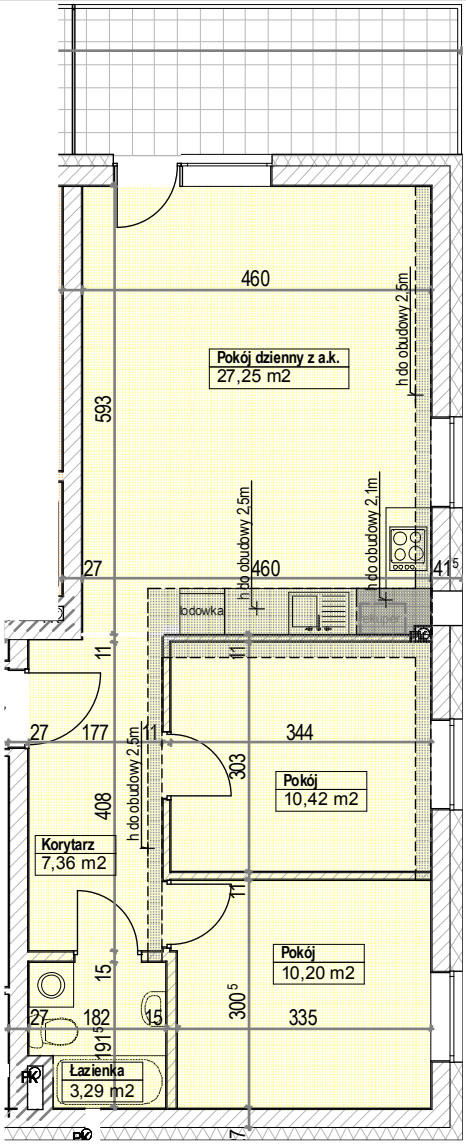

SKALA 1:100 1cm= 1m

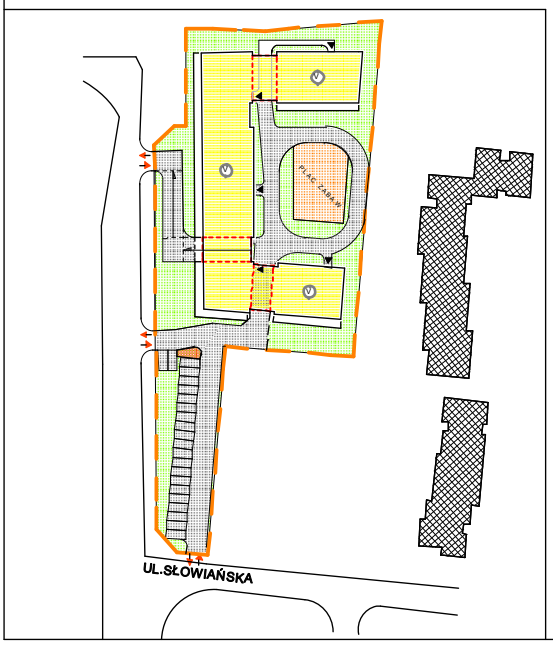

Mieszkanie 67 3-pok. z a.k.
Pow. użytkowa lokalu 60,30 m^2
Pow. pomieszczeń netto 58,52m^2

1.Numeracja mieszkań jest jedynie numeracją katalogową.
2.Wymiary i powierzchnie lokalu mogą ulec nieznacznym modyfikacjom w trakcie realizacji budowy.
3.Powierzchnia liczona wg PN-ISO 9836