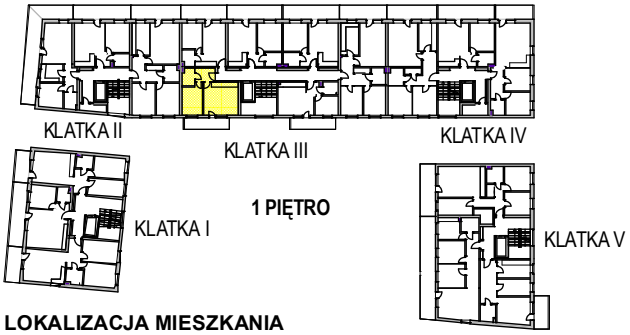

LOKALIZACJA MIESZKANIA

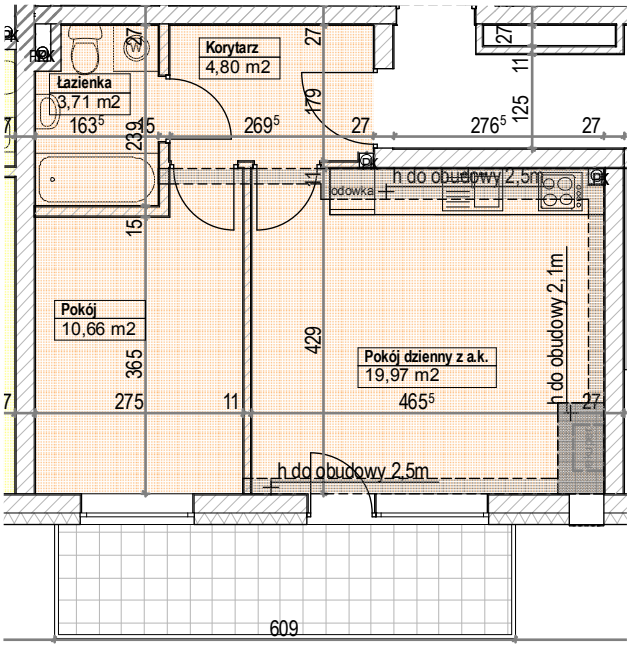

RZUT MIESZKANIA

PLAN SYTUACYJNY

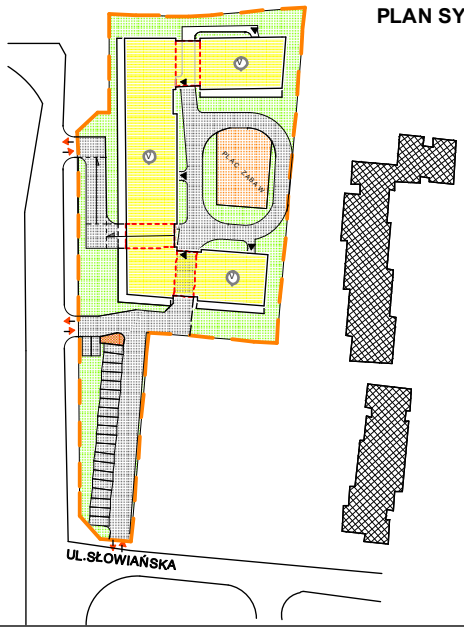

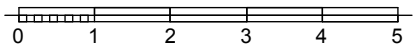

SKALA 1:100 1cm= 1m

Mieszkanie39 2-pok. z a. k.
Pow. użytkowa lokalu 40,50 m^2
Pow. pomieszczeń netto 39,13m^2

1.Numeracja mieszkań jest jedynie numeracją katalogową.
2.Wymiary i powierzchnie lokalu mogą ulec nieznacznym modyfikacjom w trakcie realizacji budowy.
3.Powierzchnia liczona wg PN-ISO 9836